



### 新院長挨拶



神戸掖済会病院 院長  
藤 久和

この度、令和2年4月1日付けで島津前病院長の後を受けて神戸掖済会病院の病院長に就任いたしました。

当院は1914年神戸市川崎町に開院以来地域の皆様に、安全で良質な医療の提供をめざして、スタッフの充実、施設機能や診療体制の充実を図って参りました。2001年に垂水区に移転後職員一同地域貢献に努力してきましたが、小児科、産婦人科の閉鎖など皆様にご心配やご迷惑をおかけした経緯もありましたが、2013年ICUの開設、2015年に地域医療支援病院に指定され、その活動も徐々に評価されつつあるのではないかと考えております。これまで諸先輩が築いてきた歴史ある病院長を拝命し身に余る光栄と共に、引き締まる思いです。

今回就任にあたり当院が特に取り組むべき重点項目として、次の3点を掲げました。

- 1) 地域医療構想に則って地域から求められる医療の推進
- 2) 救急医療、循環器疾病などの政策医療の継続
- 3) 医療機関としての安定性と継続性

一つ目の項目として比較的都市部とされている神戸市でも高齢者の増加や人口減少には歯止めがかからず、社会構造の変化により地域で求められる医療にも大きく影響を与えております。より高度で先進的な医療を求めるケースから、全人的な立場から緩和的な医療を希望されるケースまで、地域のニーズは多様化し、これまでの専門性を追求してきた医療教育システムの中で、医師の専門性や地域の偏在化など地域住民が必要とする医療を十分に提供しきれない状況となっています。今後、専門医の確保は勿論、総合診療や総合内科、救急科等守備範囲の比較的広い診療科にも重点を置いていきたいと考えています。

二つ目の救急医療、循環器疾病については、2019年12月に施行された脳卒中・循環器病対策基本法に基づき、健康寿命の延伸と、医療介護費用の削減には、対象疾病予防の推進はもとより、救急治療とリハビリで生活の質を改善する必要があり、地域の寝たきりや認知症患者を出来る限り減少させる事に邁進したいと考えています。急性期病院として、後遺症の少ない先進の医療から早期リハビリ、またその効果を地域へ繋げて、地域でも再発予防やリハビリ継続を進めることにより、QOLを維持していただく事に重点を置いた医療を進めてまいります。

三つ目の組織としての安定性と持続性についてですが、目まぐるしく変化する医療政策の中で安定した医療を地域の住民に提供することが重要と考えます。私たちが大切にしたい「掖済、（良き方向へ導き助ける）の精神を持った医療の提供を安定的かつ永続的に進めていくためには今後増える高齢医師や女性医師の活躍の場を確保すると共に、若手医師にもワークライフバランスを考えながら新専門医制度や働き方改革などを進めなければならず、対応すべき問題が山積しています。さらに、これらが医療経済的にも成立する為には、医療を効率的に提供できる体制作りが必要です。しかしこれらの問題は単一病院の努力だけでは解決は困難であり、地域の医師会や行政とも十分な連携を取って地域のニーズに応えられる組織づくりを永続性のある安定的な医療組織を確立し続けるためには必須と考えています。

2020年4月より我々の属する日本海員掖済会是一般社団法人から公益社団法人として認可を受け、より一層公益性を重視し、多様化する地域の医療ニーズに対応し、地域の皆様に愛される組織として病院職員が丸となり努力して参りたいと考えておりますので、どうぞよろしくお願い致します。



# 世界

# 糖尿病デー

みなさん  
世界糖尿病デーという言葉が聞かれますか？

現在、世界の糖尿病人口は3億8700万人に上っており、2035年には約6億人に達すると試算されています。日本でも、糖尿病と強く疑われる人と可能性を否定できない人の合計は約2050万人に上り、早急な対策が迫られています。このような状況を踏まえ、国際連合は、IDF（国際糖尿病連合）が要請してきた「糖尿病の全世界的脅威を認知する決議」を2006年12月20日に国連総会で採択しました。同時に11月14日を「世界糖尿病デー」に指定し、世界各地で糖尿病の予防、治療、療養を喚起する啓発運動を推進することを呼びかけました。日本各地でも著明な建造物をブルーにライトアップして、街頭での啓発活動を実施しています。

神戸救済会病院、糖尿病チームでもこの活動に参加したいと考え、2017年から糖尿病デーイベントを開催しています。イベント当日は、いるか保育園の園児たちによるかわいいダンスや、神陵台中学校吹奏楽部による迫力満点の演奏からスタートし、皆さん楽しんでおられました。次に医師より「知っていますか

をもって頂ける内容を考え、各種体験コーナーを準備しました。  
**看護師コーナー**  
血糖・血圧を測定、フットチェック（足の観察）、歯周病についての説明を行いました。  
**検査技師コーナー**  
測ってみようHbA1c!と題し、HbA1cの測定を無料で行いました。  
**薬剤師コーナー**  
ペン型インスリンやイ

料体組成測定。ご自身の体のことを知っていただき、今日から始められる筋力トレーニングや有酸素運動の紹介を行いました。  
昨年で第3回目の開催となりましたが、毎年たくさんの方々にご参加いただき盛況のまま無事に終えることができました。  
今年も開催が叶いましたら是非ご参加下さい。  
薬剤部  
高田 健司



「糖尿病」と題し糖尿病とはどういうものか、合併症や治療法についての講義があり、皆さん真剣に聞き入っておられました。続いて第1回は栄養士、第2回は理学療法士、第3回は臨床検査技師が毎年交代で明日から実践できる食事や運動などについての講義を行いました。講義終了後は、各職種が糖尿病についてわかりやすく、興味

「世界糖尿病デー」  
world diabetes day  
インスリンポンプ、自宅でできる血糖測定器の展示、お薬相談を行いました。  
**栄養士コーナー**  
テレビなどで紹介されている、健康になる食材・食事療法について解説、お酢やサバ缶のメリット・デメリット、低糖質ダイエットの実践などの紹介を行いました。  
**理学療法士コーナー**  
InBodyを使用した、無



# ～4月1日より外来診察表が変更となっております～

診療科	1診	月		火		水		木		金	
		AM	PM	AM	PM	AM	PM	AM	PM	AM	PM
内科	1診	粕 泰子	担当医 総合内科(予約制)	深水英昭 総合内科	担当医 総合内科(予約制)	島津 敬 総合内科		循環器内科		循環器内科	
	2診	橋本 学 消化器				小川雄史 消化器		森 すみれ 消化器		林 秀幸 消化器	
	3診			林 秀幸 消化器(予約制)		橋本 学 消化器(予約制)		島津 敬 総合内科(予約制)			
	4診	木枝米一 糖尿病9:30～				深水真希 糖尿病(予約制)		深水英昭 総合内科(予約制)		深水真希(第1-3) 糖尿病(予約制)	
	5診			粕 泰子 呼吸器(予約制)		フットケア外来				粕 泰子 呼吸器(予約制)	
循環器	1診	松本祐樹	藤 久和	半田充輝	ペースメーカー外来 (第1-3 中ノ瀬)	三村麻部		鎌原良行		松本実佳	
	2診	小谷 健	睡眠時無呼吸外来	西谷伸吾			心臓血管外科 交替制(第2・4)	半田充輝		中ノ瀬晃一	小谷 健
	3診	藤 久和 禁煙外来自心(予約制)	森 可智(予約制)								
外科	1診	大鶴 実	大鶴 実	平岡邦彦 (予約制～11:00)	手術	大鶴 実 乳腺甲状腺外来(10:00～)				山野智基 (一般・乳腺外来)	山野智基 (乳腺外来)
	2診	平岡邦彦				平岡邦彦 (14:00～)		平岡邦彦			
形成・血管			清水和輝	血管外来		清水和輝				ストーマ外来(ⅡOC川村・池田)	
整形外科	1診	木澤卓嗣	手術	小橋潤己	電気生理・ECG	洪 洋薫	硬膜外ブロック	休診	手術	藤戸裕高	画像診断
	2診	小橋潤己		井上陽公		木澤卓嗣	造影検査			井上陽公	
	3診	藤本真弘		藤本真弘		藤戸裕高				藤本真弘	
	4診	洪 洋薫									
脳外科	1診	担当医(9:30～)		富永貴志		駒井崇紀		中嶋千也		宮田至朗	
	2診			樋上真之						安田貴哉	
泌尿器科	1診	宮崎治郎～11:00	宮崎(初診のみ) (13:00～15:00)	宮崎治郎～11:00	稲葉洋子 (13:00～15:00)	休診	手術	宮崎治郎～11:00	宮崎(初診のみ) 13:00～15:00	宮崎治郎～11:00	宮崎(初診のみ) 13:00～15:00
	2診							ストーマ外来(ⅡOC川村・池田)			
皮膚科	1診	加茂田麻依子(9:30～)	アレルギー外来	佐々木祥人	手術	佐々木祥人	体表・エコー外来	佐々木祥人	処置	佐々木祥人	アレルギー外来
	2診	南 裕介		南 裕介		寒川愛美		南 裕介		寒川愛美	
	3診	寒川愛美	橋本回診								
眼科	1診	周 允元～11:00	手術	周 允元	予約検査		予約検査	周 允元	予約検査	周 允元	予約制
	2診	関谷友宏～11:00		関谷友宏		関谷友宏～11:00	第2・4 手術	関谷友宏			コンタクト外来 (第1-3のみ)
	3診	松岡大貴～11:00		松岡大貴		松岡大貴～11:00				松岡大貴	
耳鼻咽喉科		交代制		交代制		交代制		交代制 補聴器相談		交代制	
放射線科		検査	池田幸央	検査	池田幸央	検査	池田幸央	検査	池田幸央	検査	池田幸央

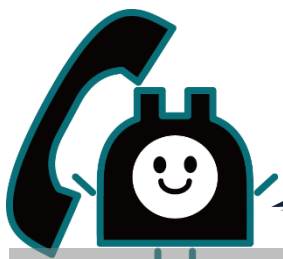

お電話での検査予約が  
可能になりました

検査予約(内視鏡検査は除く)の際、電話をいただいた時点で日程のお返事が出来るようになりました。ただし、電話予約の場合は仮ID (ID90999999 カタカナ名) での検査予約票を FAX しますので、先生方にはお手数ではございますが、**検査予約前日迄に検査依頼書**を地域医療連携室まで FAX をお願い致します。患者様には検査依頼書と仮IDの検査予約票を検査日にご持参いただきますようご説明ください。ご不明な点につきましては地域医療連携室までお問い合わせ下さい。

患者サポートセンター 地域医療連携室  
直通 TEL 078-781-1411  
FAX 078-781-7300





周辺図 ▶



【地下鉄学園都市駅から】山陽バス・神戸市バス 約12分

【地下鉄名谷から】山陽バス 約20分

【JR垂水駅から】山陽バス・神戸市バス 約20分



〒655-0004  
 神戸市垂水区学が丘1丁目21番1号  
 TEL：078-781-7811（代表）  
 FAX：078-781-1511  
<http://www.kobe-ekisaikai.or.jp>